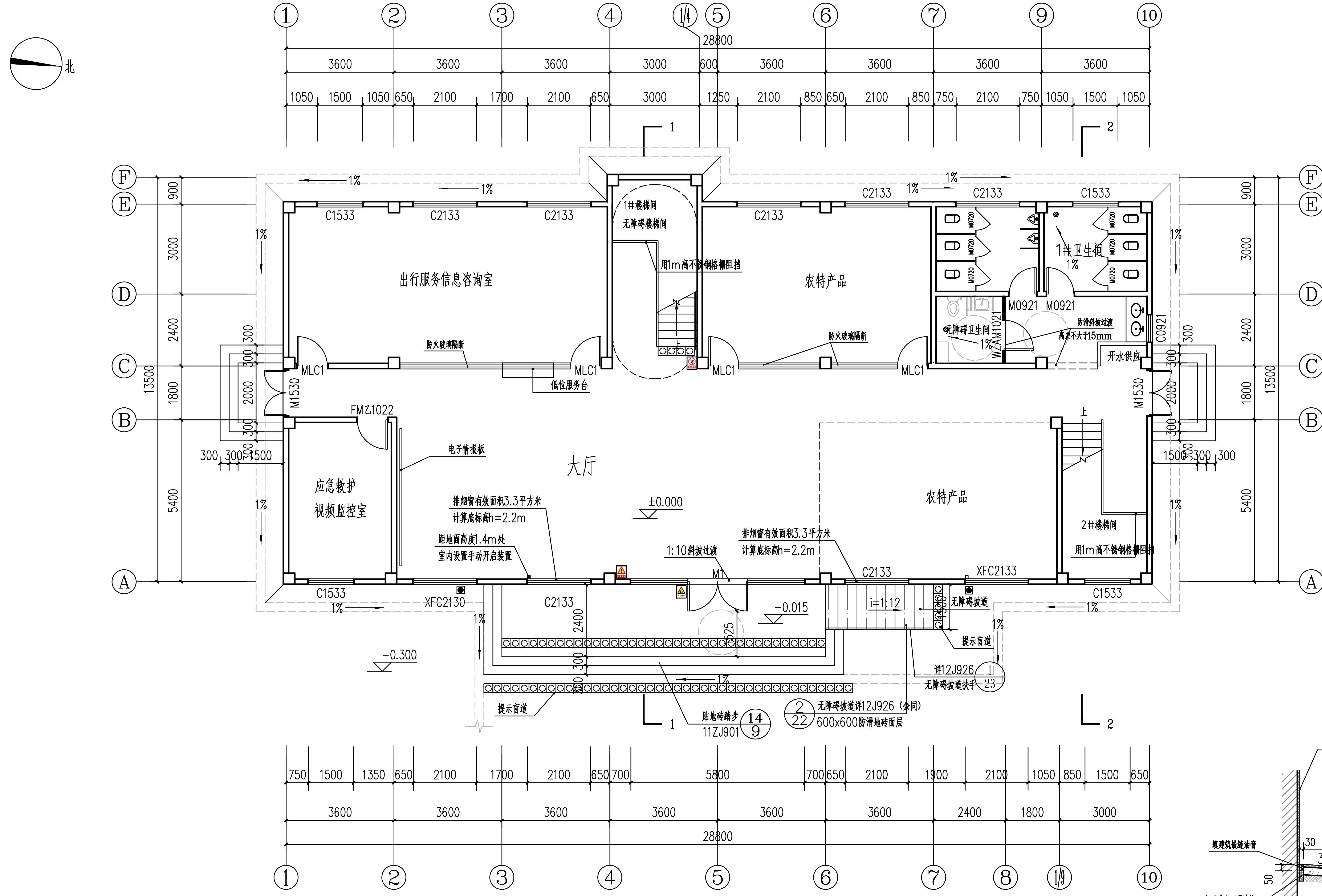
北
① ② ③ ④ 1/4 ⑤ ⑥ ⑦ ⑨ ⑩
28800
3600 3600 3600 3000 600 3600 3600 3600 3600
1050 1500 1050 650 2100 1700 2100 650 3000 1250 2100 850 650 2100 850 750 2100 750 1050 1500 1050
Ⓕ Ⓔ Ⓓ Ⓒ Ⓑ Ⓐ
900 3000 2400 1800 5400 13500
300 300 2000 300 300
300 300 1500
1500 300 300
1%
C1533
C2133
出行服务信息咨询室
1#楼梯间
无障碍楼梯间
用1m高不锈钢格栅阻挡
农特产品
M0720
1#卫生间
无障碍卫生间
M0921
WZAM1021
C0921
防滑斜坡过渡
高差不大于15mm
开水供应
防火玻璃隔断
低位服务台
MLC1
M1530
FMZ1022
电子情报板
应急救护
视频监控室
大厅
±0.000
排烟窗有效面积3.3平方米
计算底标高h=2.2m
距地面高度1.4m处
室内设置手动开启装置
1:10斜坡过渡
M1
农特产品
2#楼梯间
用1m高不锈钢格栅阻挡
XFC2133
XFC2130
-0.015
-0.300
i=1:12
无障碍坡道
提示盲道
详12J926 1/23
无障碍坡道扶手
② 无障碍坡道详12J926（余同）
22 600x600防滑地砖面层
贴地砖踏步 14/9
11ZJ901
2400 300 300 1525
750 1500 1350 650 2100 1700 2100 650 700 5800 700 650 2100 1900 2100 1050 850 1500 650
3600 3600 3600 3600 3600 3600 2400 1800 3000
28800
① ② ③ ④ ⑤ ⑥ ⑦ ⑧ 1/9 ⑩
1 1 2 2

一层平面图 1:50

本层建筑面积：374.08平方米
总建筑面积：1143.04平方米

⚠ 当心夹手
🚭 禁止吸烟
⊘ 禁止烟火
⚠ 注意安全
⊘ 禁止攀爬

注：1、除注明及柱边门外,门墙垛均为120。
2、柱子尺寸及定位详结施，未注明的内、外填充墙厚均为200mm
3、本层层高4.5米，建筑面积为:374.08平方米。
4、本图未注明的卫生间楼面比相应的室内楼面标高低15MM.
5、本栋建筑共3层，总建筑面积为1143.04平方米。
6、空调预留洞 KD1 预埋Ø80PVC套管1%坡向外墙，中心距地2200mm。
7、图中“◙”表示消防救援口，消防救援口应满足《建筑防火通用规范》（GB55037-2022）第2.2.3条相关要求。
8、本层活动人数为50人，未满100人按100人计算。按照《建筑防火通用规范》（GB55037-2022）第7.4.7条规范要求，计算本层疏散宽度:100/100X0.75=0.75米，设计首层疏散外门宽度为2.0+1.5x2=5.0米，满足规范要求。

益阳施工图审查服务有限公司
建筑工程：一类
市政工程（道路）：二类
有效期至2025.12.31
2025.05.22

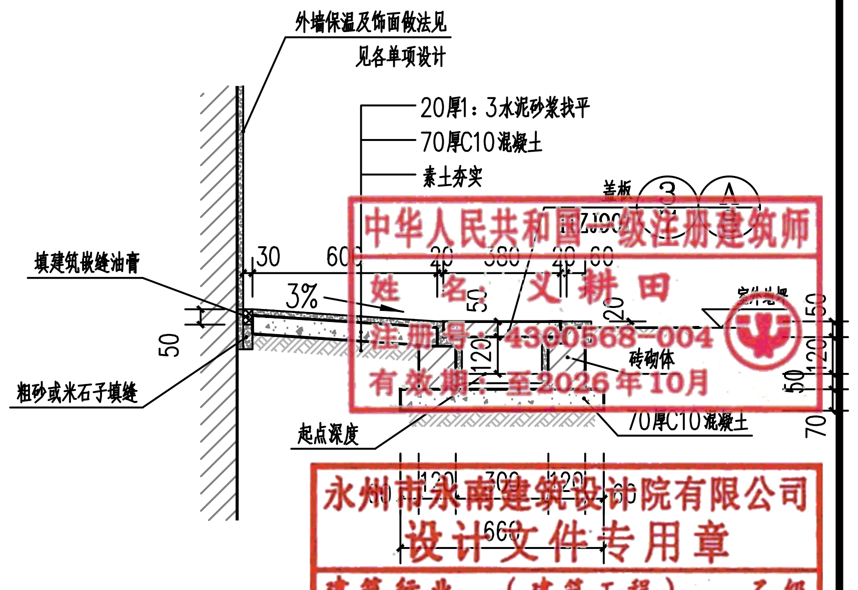
外墙保温及饰面做法见
见各单项设计
20厚1：3水泥砂浆找平
70厚C10混凝土
素土夯实
盖板
3
A
11ZJ901
填建筑嵌缝油膏
30
600
20 380 20 60
3%
50
20
120
砖砌体
50
70厚C10混凝土
70
粗砂或米石子填缝
起点深度
120 300 120
660

① 散水暗沟大样 1:30

中华人民共和国一级注册建筑师
姓名：文耕田
注册号：4300568-004
有效期：至2026年10月

永州市永南建筑设计院有限公司
设计文件专用章
建筑行业（建筑工程） 乙级
市政行业（道路工程） 乙级
证书编号 A243006687

注：井盖、箅子孔洞的宽度或直径不就大于13mm，条状孔洞应垂直于通行方向

永州市永南建筑设计院有限公司
Yongzhou Yongnan Architectural Design Institute Co., Ltd
证书编号： A243006687 电话：0746-5722902

项目负责人		建设单位	江永县公路建设养护中心	工程号	
专业负责人		工程名称	江永县G538线塔山服务区建设项目-综合服务楼工程	阶段	施工图
审定	周国林			图别	建筑
审核	周国林	图纸	一层平面图	图号	JS-10
校对				日期	2025.01
设计	周正味				